

Вариативная коррекция губ

Метод контурной пластики губ препаратами Evanthia.



Мария Моржанаева

врач-косметолог,
дерматолог, Москва

[doctormorzhanaeva](#)



Дополнительное видео
к этому материалу

Введение

Контурная пластика губ — одна из самых востребованных процедур в кабинете врача-косметолога, которая значительно влияет на внешний вид пациента.

С течением времени фотоповреждение, наследственные факторы и курение способствуют потере объема губ, появлению периоральных морщин и формированию подборочно-губных складок. Генетически тонкие губы и косметическая асимметрия губ — также частый дефект.

Все эти проблемы можно решить аугментацией мягких тканей с помощью филлеров. Однако успешное омоложение периоральной области требует продуманного сочетания технологий и инъекционных препаратов.



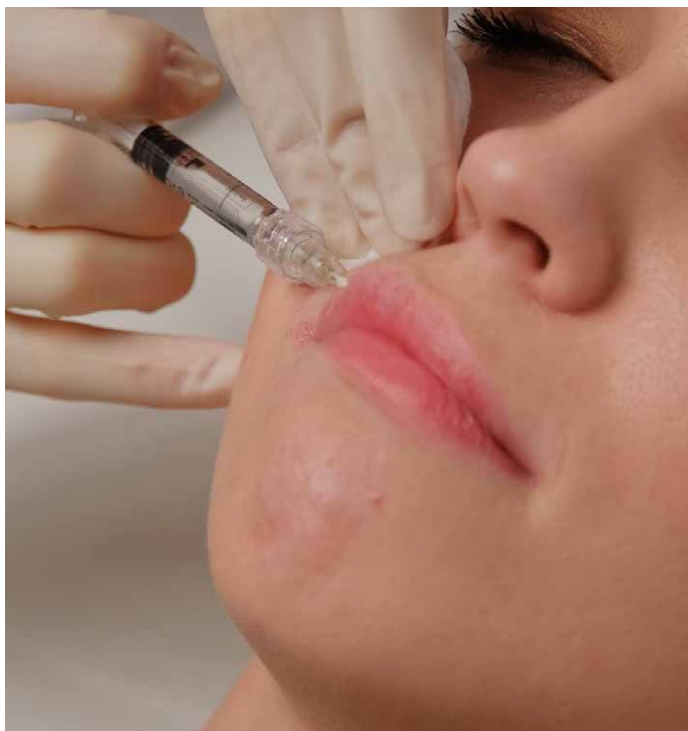

Выбор препарата

Линейка Evanthia включает три вида филлеров, которые могут применяться для реализации самых вариативных запросов при коррекции губ, так как обладают разными наборами свойств. Однако все эти препараты объединяет высокая концентрация гиалуроновой кислоты. А чем она выше, тем более волюмизирующий эффект достигается, тем больше заполняется дефицит тканей.

Достижение химиков в формуле Evanthia — ретикуляция с таким низким уровнем BDDE, что сшивающий агент не диагностируется масс-детектором. При производстве каждого лота используется количество BDDE выше стандартного, «с избытком», что обеспечивает степень ретикуляции, практически равную 100%, после этого производится уникальная очистка от ретикулянта, которая почти полностью убирает его. На выходе получается 100% шитый, максимально безопасный препарат. Это обеспечивает высокую переносимость и мгновенный видимый эффект лифтинга или волюмизации.

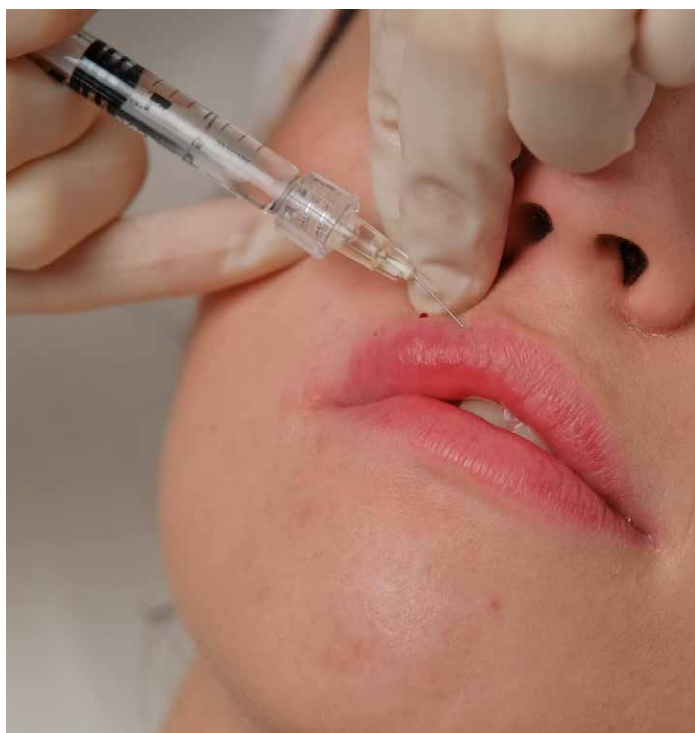

Клинический случай

На приём обратилась пациент с жалобами на асимметрию и дефицит объёма губ. В качестве первой контурной пластики был рекомендован филлер Evanthia 15. При осмотре были выявлены патология прикуса и природная асимметрия верхней и нижней губ, с участками депигментации.

Материалы и методы

Увеличение губ — это изменение формы и/или увеличение видимой части губы. Изменение формы дуги Купидона и соотношения между верхней губой и кожей, лежащей под колумеллой носа, также подпадает под эту категорию коррекции. Важно учитывать взаимосвязь между высотой губы и резцом, оценивать возможную гипоплазию и протрузию верхней челюсти, а также статус окклюзии прикуса.

Существуют самые разные методы введения филлеров с гиалуроновой кислотой для увеличения губ, однако наиболее популярный — линейно-ретроградная техника.

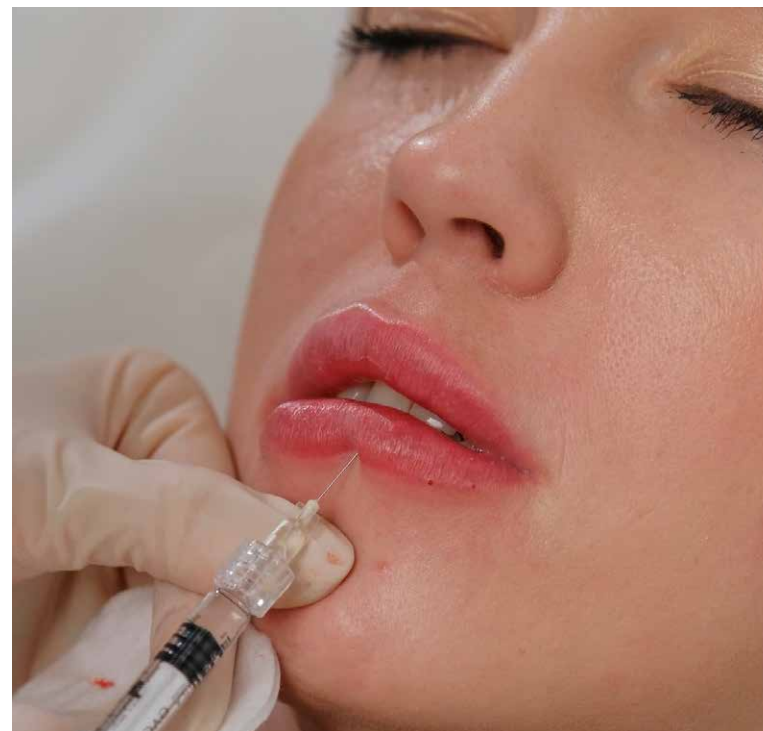
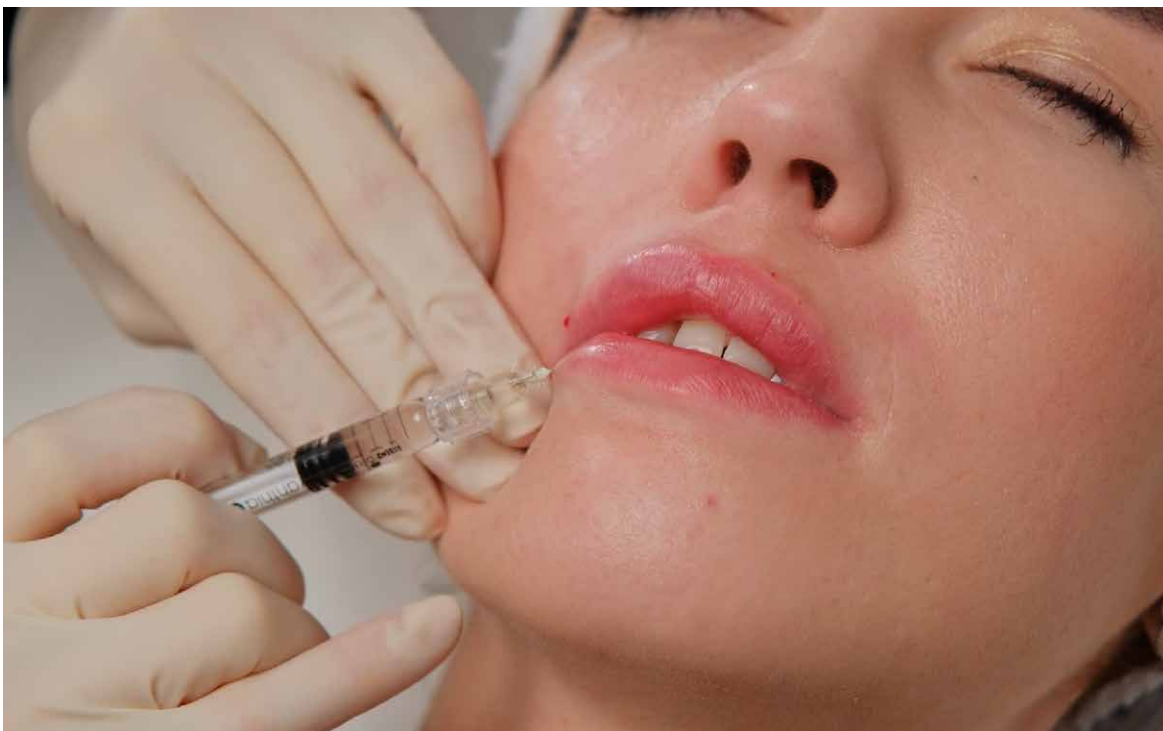

Протокол процедуры

Предварительно нанесена аппликационная анестезия.

Процедура контурной пластики губ выполнена филлером Evanthia 15 (предпочтительно использовать иглу 30G × 13 мм) в линейно-ретроградной технике.

Увеличение губ с использованием инъекционных филлеров позволяет добиться быстрых результатов с минимальным восстановительным периодом.

Результаты коррекции

Благодаря контурной пластике филлером Evanthia 15 удалось успешно гармонизировать лицо и придать объём губам, а также устранить природную асимметрию. ●

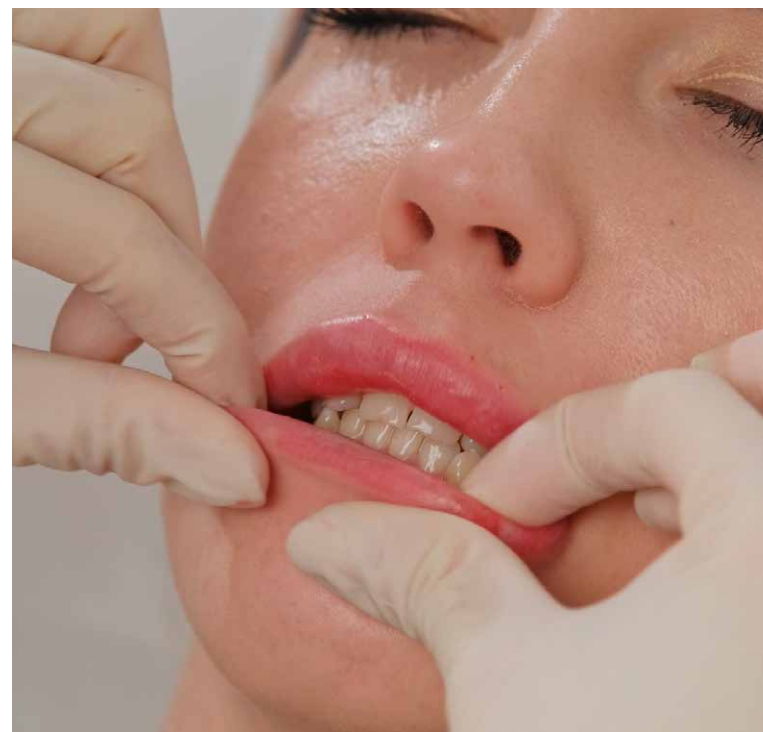
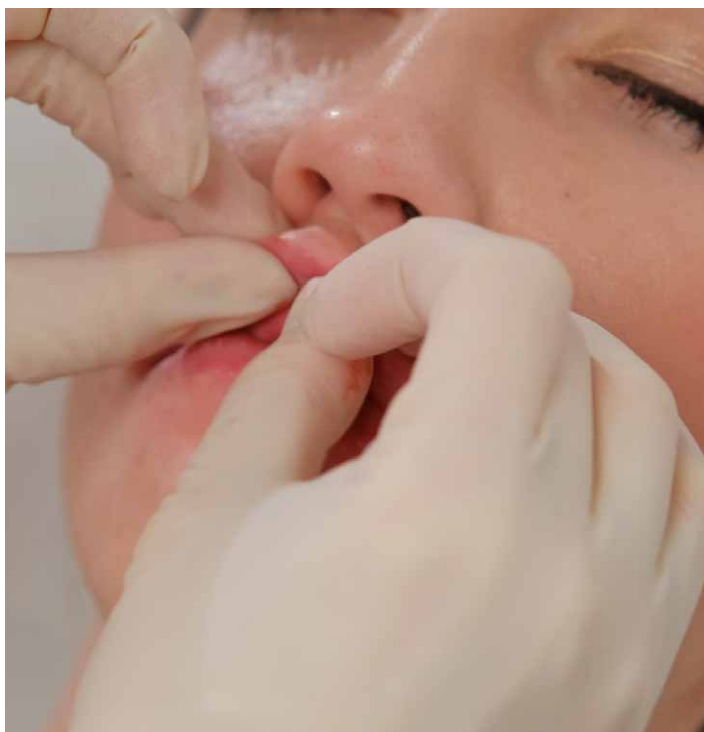

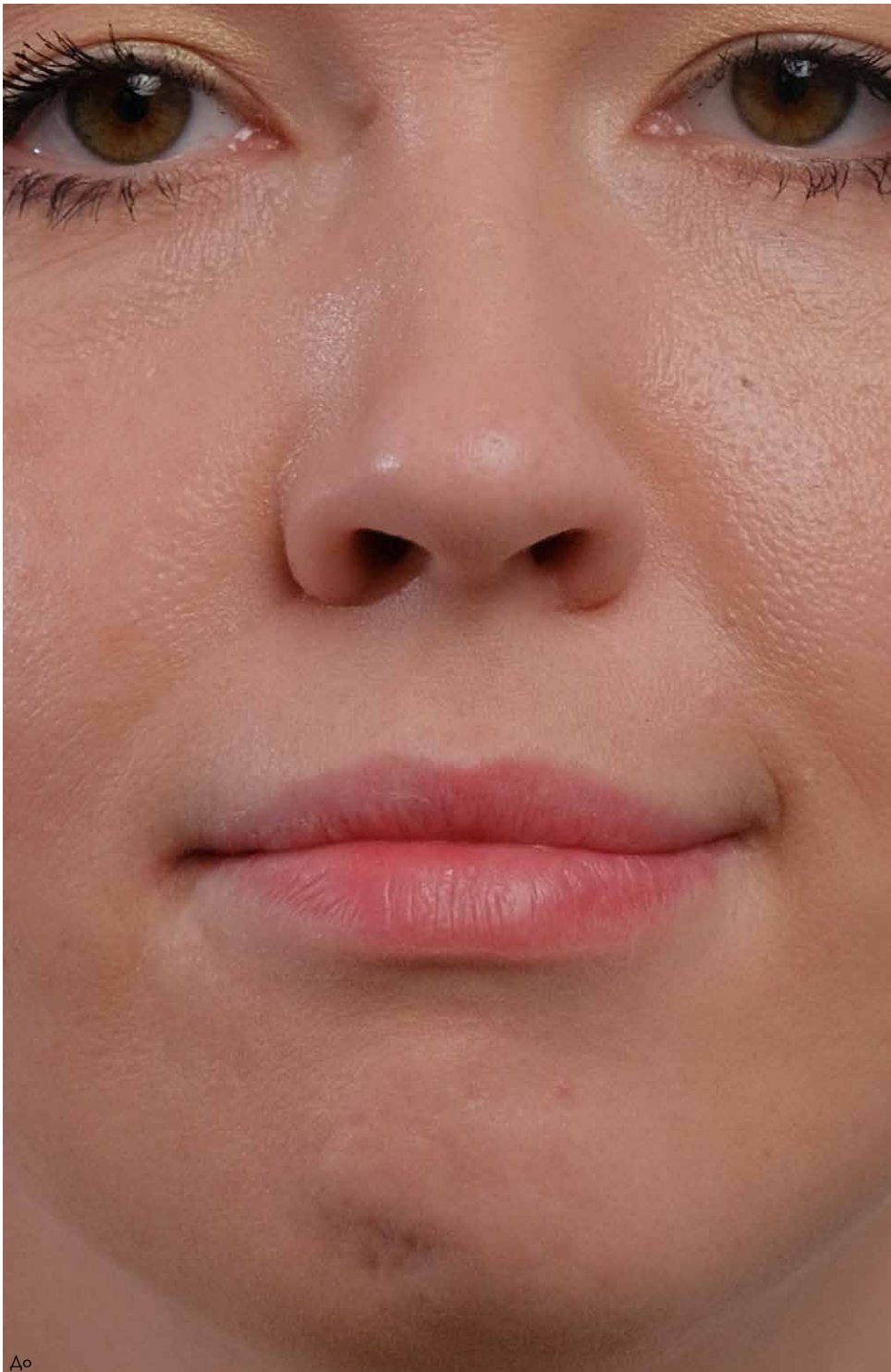

До

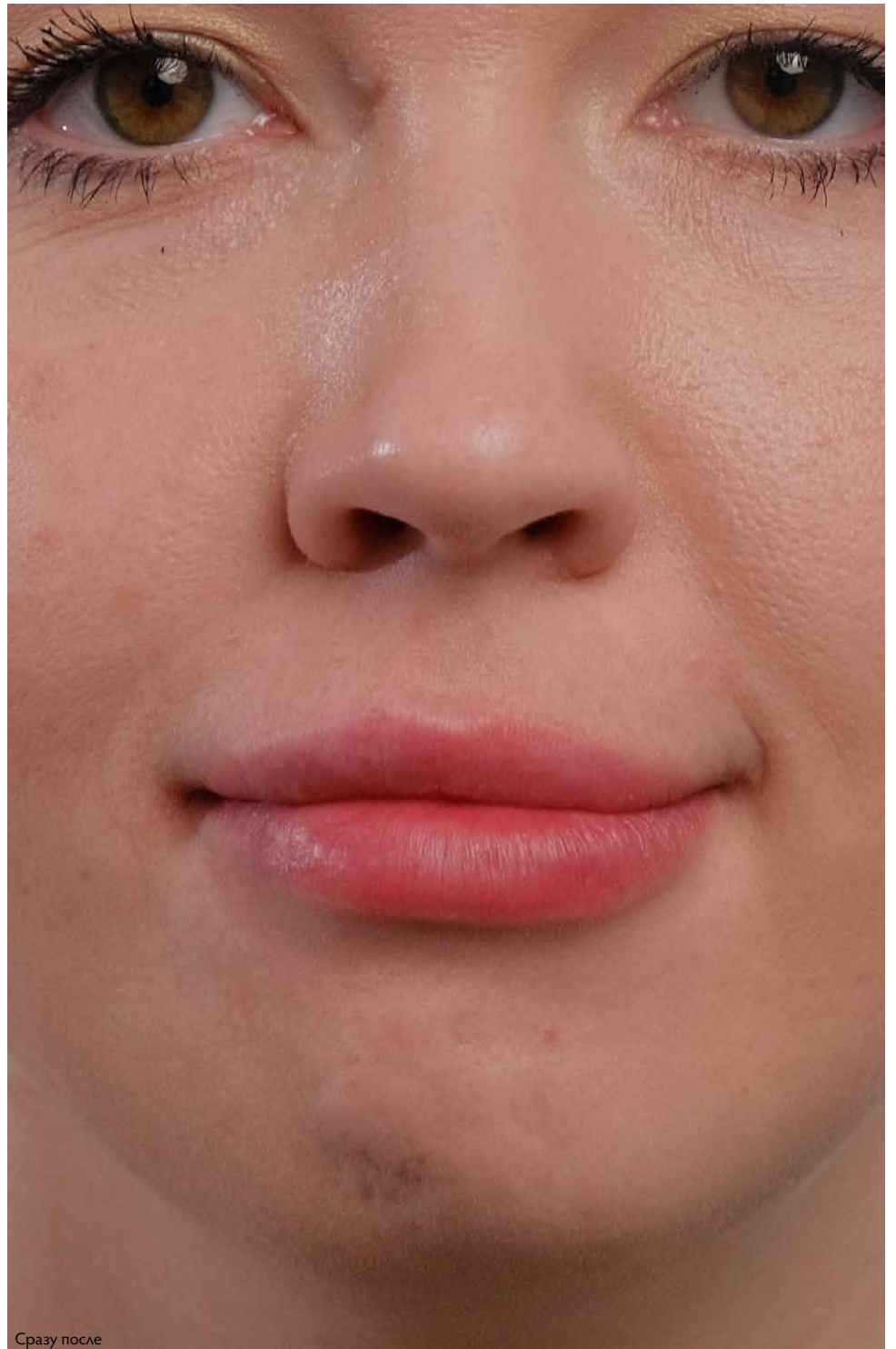

Сразу после